



# **Conseil Communautaire**

**12 novembre 2020**

**Compte-Rendu**

L'an deux mil vingt, le 12 novembre, le Conseil Communautaire de la Beauce Loirétaine dûment convoqué le 5 novembre 2020, s'est réuni à la salle polyvalente d'Artenay, sous la présidence de Monsieur Thierry BRACQUEMOND, Président.

Conseillers en exercice : ..... 42  
Conseillers présents : ..... 35  
Pouvoir(s) : ..... 03  
Votants : ..... 38

**Conseillers titulaires présents :**

BRACQUEMOND Thierry, JOLLIET Hubert, JACQUET David, LEGRAND Fabienne, CHEVOLOT Laurence, DAUDIN René, GUDIN Pascal, GUILLON Bertrand, BAILLON Olivier, PERDEREAU Louis-Robert, PINSARD Yves, SAVOURE-LEJEUNE Martial, DUMINIL Marie-Paule, THIBAudeau Alexandre, CHASSINE TOURNE Aline, JOVENIAUX Nadine, LEGRAND Catherine, PELLETIER Claude, LORCET Dominique, CAILLARD Joël, PERDEREAU Benoît, BUISSON Annick, BERNABEU Jean-Paul, MERCIER Véronique, PINET Odile, GUISET Éric, BRETON Julien, LLOPIS Christophe, LEGRAND Anne-Elodie, PELE Denis, DAVID Éric, BATAILLE Muriel, SOUCHET Christophe, CLAVEAU Thierry,

**Conseillers suppléants présents ayant pris part au vote :**

FAUCHET Nathalie

**Conseillers titulaires absents ayant donné pouvoir :**

SEVIN Marc à PELLETIER Claude, VOISIN Patrice à GUISET Éric, LAURENT Sophie à BRETON Julien,

**Conseillers excusés :**

MOREAU Damien, BOISSIERE Isabelle,

**Conseillers absents :**

GREFFIN Gervais, FERREIRA Fédérico, PAILLET Alban, MASSON Marie-Christine, CISSE Sylvie, GUERIN Yannick,

**Secrétaire de séance :** JACQUET David

**Intervention de Madame Pauline MARTIN relative à la politique sociale du Département**

---

Voir la présentation en annexe.

**Modification des statuts du Pôle d'Equilibre Territorial et Rural Pays Loire Beauce**

---

Le conseil syndical du PETR Pays Loire Beauce à décider la modification de ses statuts en ce qui concerne le nombre de vice-présidents.

Le Conseil Communautaire décide à l'unanimité d'accepter la modification des statuts PETR Pays Loire Beauce.

**Tarifs d'occupation des équipements sportifs**

---

La situation sanitaire actuelle a provoqué la fermeture des équipements sportifs. Certains d'entre eux sont utilisés par des associations ou entreprises à titre onéreux.

Le Conseil Communautaire décide à l'unanimité d'appliquer un prorata temporis à la facturation de l'utilisation des équipements sportifs en fonction des fermetures liées au contexte sanitaire de covid-19 pour la saison 2020-2021.

## Ouverture anticipée de crédits d'investissement

Le Conseil Communautaire décide à l'unanimité d'autoriser l'engagement, la liquidation et le mandatement des dépenses d'investissement suivantes :

Budget Assainissement Régie	Prévu au BP	Proposition
20 - Immobilisations incorporelles	2 500 €	625 €
21 - Immobilisations corporelles	62 000 €	15 500 €
23 - Immobilisations en cours	222 000 €	55 500 €

Budget Assainissement DSP	Prévu au BP	Proposition
20 - Immobilisations incorporelles	2 300 €	575 €
21 - Immobilisations corporelles	59 200 €	14 800 €
23 - Immobilisations en cours	0 €	0 €

Budget Principal	Prévu au BP	Proposition
20 - Immobilisations incorporelles	676 107 €	169 026 €
21 - Immobilisations corporelles	744 750 €	186 187 €
23 - Immobilisations en cours	440 130 €	110 032 €

## Décision modificative n°2 – Budget Principal

Le Conseil Communautaire décide à l'unanimité d'adopter la modification modificative du budget principal comme suit :

Désignation	Dépenses		Recettes	
	Diminution de crédits	Augmentation de crédits	Diminution de crédits	Augmentation de crédits
<b>INVESTISSEMENT</b>				
D-20421-020 : Privé – Biens mobiliers, matériel et études	16 721,00 €	- €	- €	- €
<b>TOTAL D 204 : Subventions d'équipement versées</b>	<b>16 721,00 €</b>	<b>- €</b>	<b>- €</b>	<b>- €</b>
D-27632-020 : Régions	- €	16 721,00 €	- €	- €
<b>TOTAL D 27 : Autres immobilisations financières</b>	<b>- €</b>	<b>16 721,00 €</b>	<b>- €</b>	<b>- €</b>
<b>Total INVESTISSEMENT</b>	<b>16 721,00 €</b>	<b>16 721,00 €</b>	<b>- €</b>	<b>- €</b>

## Décision modificative n°1 – Budget Assainissement Régie

Le Conseil Communautaire décide à l'unanimité d'adopter la modification modificative du budget Assainissement Régie comme suit :

Désignation	Dépenses		Recettes	
	Diminution de crédits	Augmentation de crédits	Diminution de crédits	Augmentation de crédits
<b>FONCTIONNEMENT</b>				
<b>D-023 : Virement à la section de d'investissement</b>	700,00 €	- €	- €	- €
TOTAL D 023: Virement à la section de d'investissement	<b>700,00 €</b>	<b>- €</b>	<b>- €</b>	<b>- €</b>
<b>D-6811 : Dotations aux amort. des immobilisations</b>	- €	700,00 €	- €	- €
TOTAL D 042 : Opérations d'ordre de transfert entre section	<b>- €</b>	<b>700,00 €</b>	<b>- €</b>	<b>- €</b>
<b>Total FONCTIONNEMENT</b>	<b>700,00 €</b>	<b>700,00 €</b>	<b>- €</b>	<b>- €</b>
<b>INVESTISSEMENT</b>				
<b>R-021 : Virement de la section d'exploitation</b>	- €	- €	700,00 €	- €
TOTAL R-021 : Virement de la section d'exploitation	<b>- €</b>	<b>- €</b>	<b>700,00 €</b>	<b>- €</b>
<b>R-2817562 : Service d'assainissement</b>	<b>- €</b>	<b>- €</b>	<b>- €</b>	<b>550,00 €</b>

Désignation	Dépenses		Recettes	
	Diminution de crédits	Augmentation de crédits	Diminution de crédits	Augmentation de crédits
<b>R-28184 : Mobilier</b>	- €	- €	- €	150,00 €
TOTAL R 040 : Opérations d'ordre de transfert entre section	- €	- €	- €	<b>700,00 €</b>
Total INVESTISSEMENT	- €	- €	<b>700,00 €</b>	<b>700,00 €</b>

## Affaires Diverses

- Monsieur le Président informe l'Assemblée de la composition de la CIID comme suit :

Titulaires			Suppléants		
Civilité	Nom	Prénom	Civilité	Nom	Prénom
Mme	LANDRY	Marie-Christine	M.	LEBAT	Jean
M.	BERLA	ERIC	M.	VAN DE KERKHOVE	BRUNO
M.	DEBREE	Bruno	Mme	CHEVALIER	Patricia
M.	MARTEAU	MATHIEU	M.	SEGANTI	LAURENT
M.	PROUST	Damien	Mme	REDIN	Nathalie
Mme	CISSE	Sylvie	Mme	GRISELLES	Catherine
Mme	LEGRAND	Anne-Elodie	M.	DURAND	Arnaud
M.	PROULT	François	Mme	PAILLET	Agathe
Mme	ALVES	Stéphanie	M.	SOUPIRON	ELVIRE
M.	GRIVE	DENISE	M.	BOUCHER	Laurent

- Monsieur le Président informe l'Assemblée de signature de la convention d'adhésion au service de médecine préventive du CDG45.
- Monsieur le Président informe l'Assemblée de la signature renouvellement convention de mise à disposition des locaux du RAM avec la Commune de Sougy.
- Monsieur le Président informe l'Assemblée du lancement des travaux du siège communautaire.
- Monsieur le Président informe l'Assemblée de la fin de l'enquête publique du PLUI-H.

# Pôle Citoyenneté et Cohésion Sociale

Présentation  
Transformation des Politiques Sociales

Jeudi 12 Novembre 2020



TERRITOIRE D'INNOVATION

[WWW.LOIRET.FR](http://WWW.LOIRET.FR)



# DES SITES DÉPARTEMENTAUX (PCCS)

- ↪ La Maison de l'enfance – Rue Basse d'Ingré – Orléans
- ↪ La Maison de l'Autonomie – Rue Claude Léwy - Orléans
- ↪ Châteaubriand – Rue de Châteaubriand – Orléans La Source
- ↪ La Médiathèque départementale – Avenue du Parc Floral – Orléans la Source
- ↪ Les Archives départementales – Rue d'Illiers et Cité Administrative Coligny – Orléans
- ↪ 3 Châteaux
  - Château de Chamerolles à Chilleurs-aux-Bois
  - Château de Sully-sur-Loire
  - Château-musée de Gien
- ↪ Musée de Lorris
- ↪ 6 Maisons du Département:
  - Orléans
  - Est Orléanais - Jargeau
  - Ouest Orléanais - Meung-sur-Loire
  - Gien
  - Pithiviers
  - Montargis

# MISSIONS du Pôle Citoyenneté et Cohésion Sociale

⇒ **D'avant la conception...jusqu'au décès**

- Petite enfance
- Jeunesse éducation (y compris enseignement supérieur)
- Insertion
- Logement et l'habitat
- L'action en faveur des personnes âgées et des personnes en situation de handicap
- La culture et le sport

# MISSIONS

## ⇒ Portées par 4 commissions :

- Commission du logement et de l'insertion :
  - Président : M. Gérard DUPATY
- Commission de l'enfance, des personnes âgées et du handicap :
  - Présidente : Mme Alexandrine LECLERC
- Commission du développement des territoires, de la culture et du patrimoine :
  - Présidente : Mme Laurence BELLAIS
- Commission de l'éducation, de la jeunesse, des sports et de l'environnement :
  - Président: M. Gérard MALBO



# UNE ORGANISATION

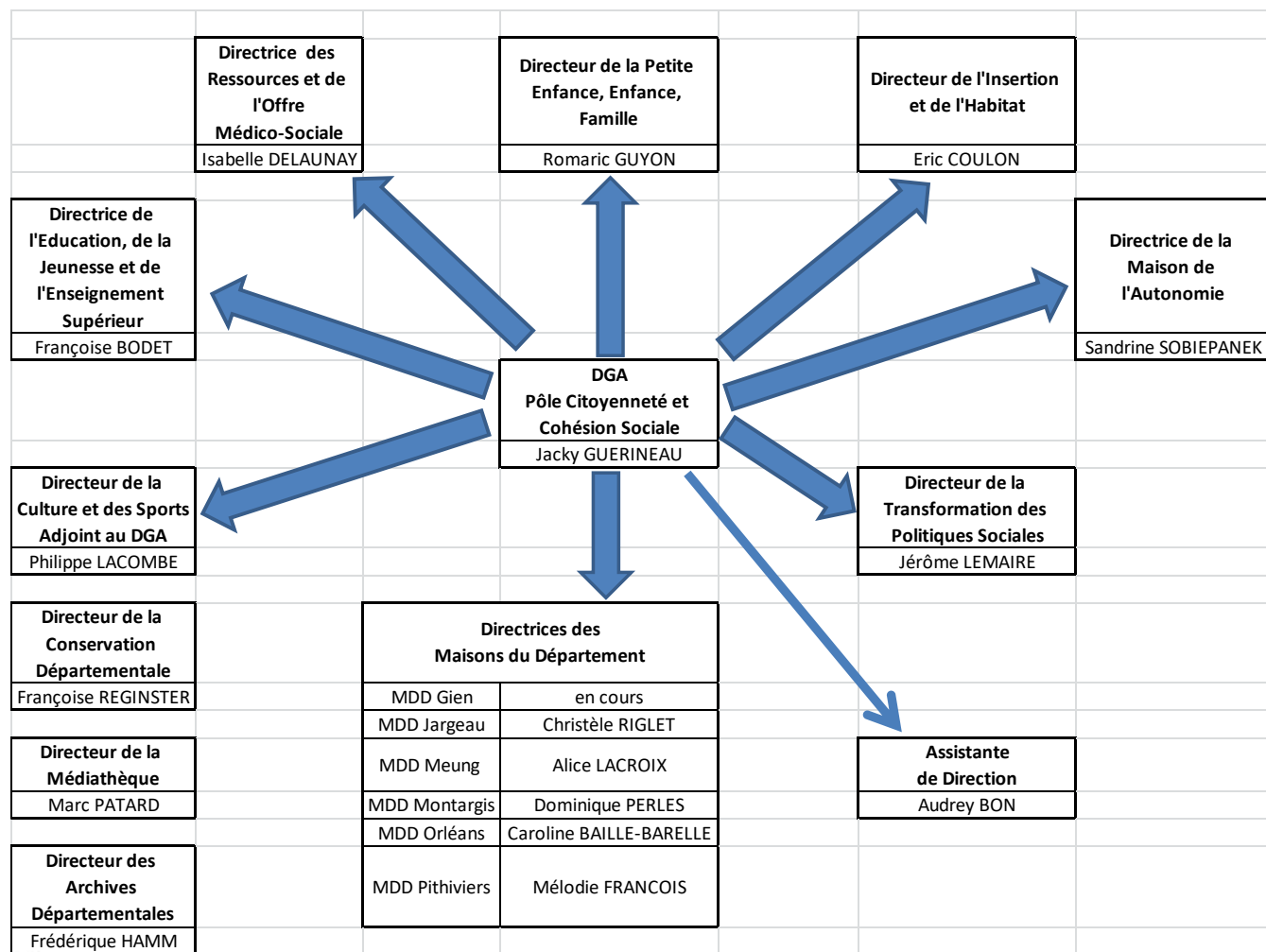

# DES MOYENS

	Nombre Agents
<b>PCCS</b>	
Archives	35
Conservation départementale	5
Culture et Sports	31
Collèges	641
Direction Enfance Famille (dont PMI)	130
Direction Education et Jeunesse	19
Direction insertion et habitat	50
Direction des Ressources et de l'Offre Médico-Sociale	38
Maison de l'Autonomie	70
MDD ORLEANS	104
MDD JARGEAU	66
MDD MEUNG SUR LOIRE	57
MDD MONTARGIS	85
MDD PITHIVIERS	38
MDD GIEN	42
Médiathèque	16
Maison de l'enfance	120
Assistants familiaux	319
<b>PCCS</b>	1 866

	BP 2020 + DM 1 (hors budgets annexes)	
	Fonctionnement	Investissement
<b>Habitat</b>	5 211 000	2 142 074,00
<b>Personnes âgées</b>	71 516 287,00	3 731 247,00
<b>Personnes handicapées</b>	79 455 409,00	3 550 500
<b>Insertion</b>	97 773 321	0
<b>Enfance famille</b>	47 563 299,00	185 166
<b>Culture</b>	3 099 887	3 838 147
<b>Jeunesse</b>	657 800	
<b>Sport</b>	3 099 510,00	716 937,00
<b>Education</b>	23 641 677,00	53 930 153,00
<b>Enseignement supérieur</b>	90 000	
<b>Total Dépenses</b>	332 108 190	68 094 224
<b>Masse salariale PCCS Objectif 2020</b>	67 875 103,61	

# DES MOYENS

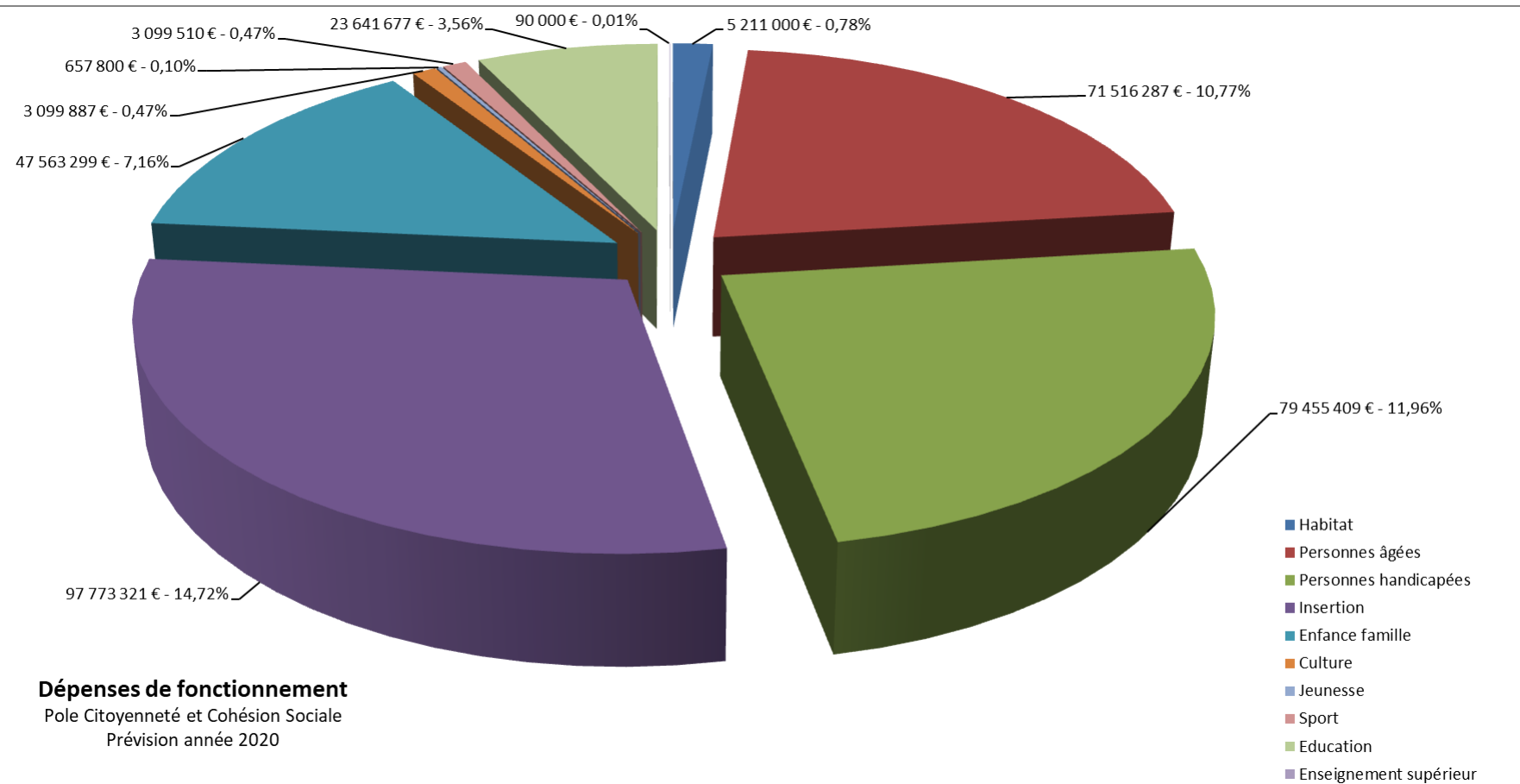

# DES MOYENS

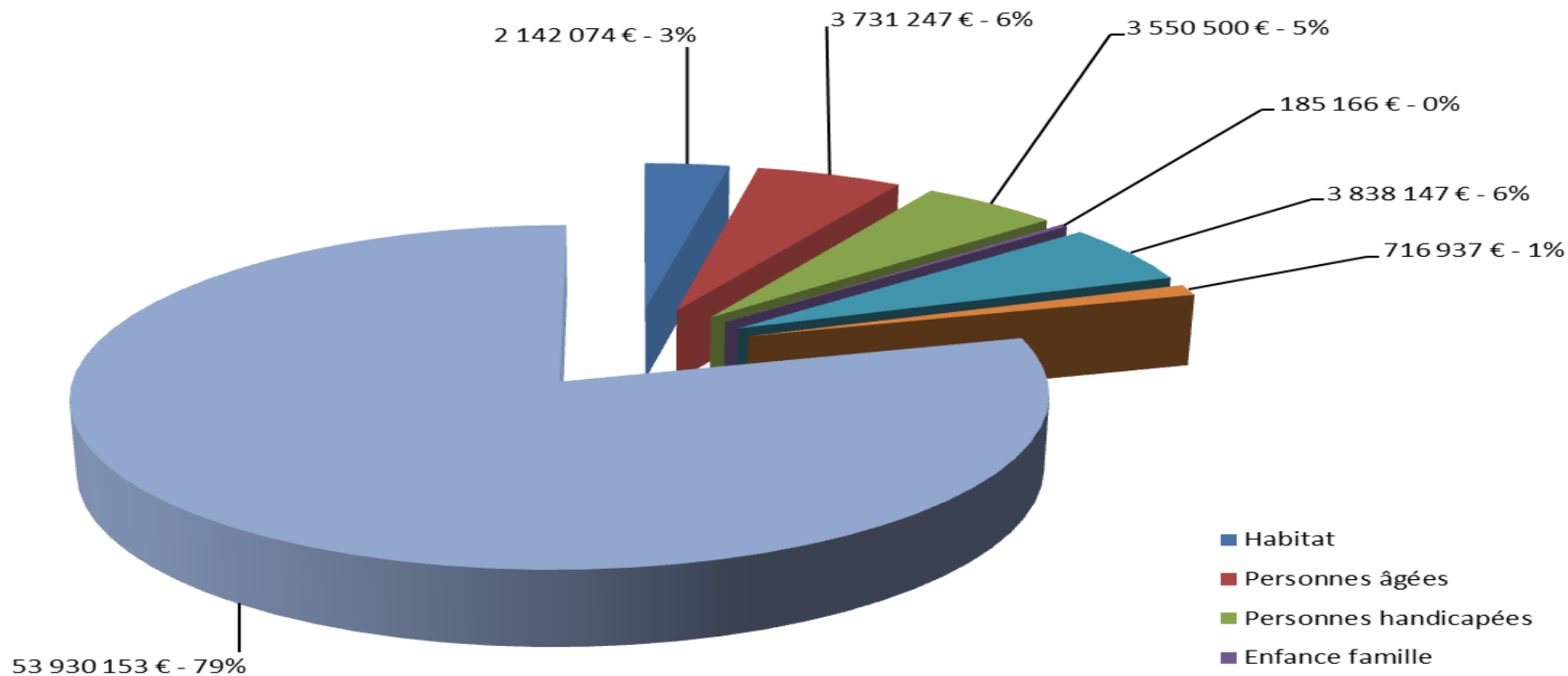

**Dépenses d'Investissement**  
Pole Citoyenneté et Cohésion Sociale  
Prévision année 2020

# Répartition des effectifs du PCCS

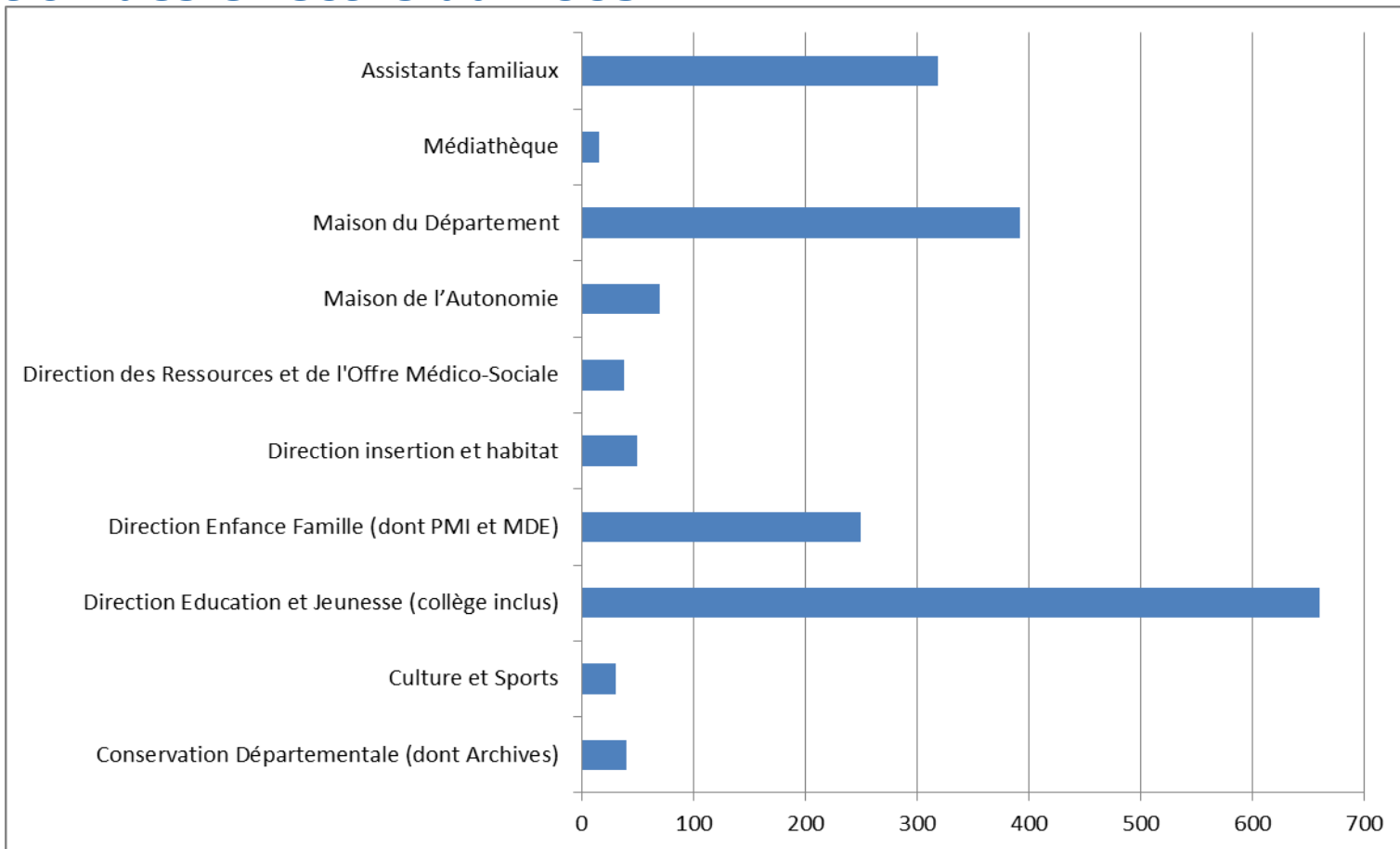

# DES CHIFFRES CLÉS

## Aide Sociale à l'Enfance :

- ◆ 4 581 Assistants Maternels agréés: 15 178 places
- ◆ 319 Assistants familiaux
  
- ◆ 1 508 Enfants confiés au 30 Avril 2020 (Hors Mineurs Non Accompagnés)
- ◆ 266 Mineurs Non Accompagnés et 131 jeunes majeurs au 30 Juin 2020

Nombre de MNA accueillis dans le Loiret						
Année	2015	2016	2017	2018	2019	au 31 Juillet 2020
Nbre de MNA	100	192	407	409	314	260
Budget consacré (en €)	1 758 454 €	2 922 500 €	6 381 678 €	12 077 839 €	9 368 324 €	4 480 953 €
Coût d'un accompagnement	17 584,54 €	15 221,36 €	15 679,80 €	29 530,17 €	29 835,43 €	17 234,44 €

## Bénéficiaires du RSA :

Au 31 Décembre 2019 : 14 813 bénéficiaires du RSA (*Flux sur l'année : 11 182 entrées / 10 416 sorties*)  
Au 31 Juillet 2020 : 16 178 bénéficiaires du RSA (*Flux au 31 Mai 2020 : 4 635 entrées / 3 779 sorties*)  
Budget RSA 2020 : 104 Millions d'Euros

## Education :

- ◆ 12 Collèges privés : 4 523 élèves
- ◆ 57 Collèges publics : 31 500 élèves

# DES CHIFFRES CLÉS

## Etablissements sociaux et médico-sociaux:

Etablissements Médicaux sociaux Enfance	Nombre	capacité
MECS	12	286 places
Lieux de Vie	3	21 places
DAPAD	3	248 enfants à domicile
Accueil de jour	2	40 places
AEMO	2	1168 mesures judiciaires
AEP	1	204 mesures éducatives
Etablissements Médicaux sociaux Handicap (FH, FDV, Fam, SAMSAH, SAVS etc...)	Nombre	Capacités
	65	1807 places
Etablissements Médicaux sociaux Grand Age	Nombre	Capacités
EHPAD (hors résidence autonomie)	77	7017 places
Services à Domicile (PA/PH)	115	en mode prestataire
<b>Total de places d'accueil</b>		<b>10791</b>

MECS : Maison d'Enfants à caractère social

DAPAD : Dispositif d'Accompagnement  
Personnalisé à Domicile

AEMO : Accompagnement Educatif en Milieu  
Ouvert

AEP : Accompagnement Educatif et Parental

1 648 329,23 heures pour les  
Personnes Agées.  
167 585,58 heures pour les  
Personnes Handicapées

# DES CHIFFRES CLÉS

## Maison de l'Autonomie (chiffres 2019) :

Au titre de l'activité MDPH :

- 41 133 demandes formulées (-4.28% par rapport à 2018)
- 41 802 décisions rendues (+3,55 % par rapport à 2018)
- 35 845 appels téléphoniques - 13 977 usagers reçus

## Au titre de l'activité Département (au 31/12/2019) :

- Bénéficiaires Allocation Compensatrice Tierce Personne : 540
- Bénéficiaires Prestation Compensatoire du Handicap à Domicile : 2 813
- Bénéficiaires Prestation Compensatoire du Handicap en Ets : 445
- Bénéficiaires Aide Sociale à l'Hébergement Personnes Handicapées : 1 770
- Bénéficiaires Allocation Personnalisée à l'Autonomie à Domicile : 8 670
- Bénéficiaires Aide Personnalisée à l'Autonomie en Etablissement : 6 169
- Bénéficiaires Aide Sociale à l'Hébergement Personnes Agées : 561



# DES PROJETS

## ↳ Transformation des Politiques Sociales :

- Passer de dispositifs en silos à **un accompagnement global et personnalisé** : référent de parcours, contractualisation, évaluation = rendre l'utilisateur acteur de son parcours
- développer des partenariats et des actions en partenariat avec des communes => renforcer notre aide aux territoires et définir le qui fait quoi pour éviter les doublons => **contractualiser avec les partenaires**
- s'appuyer sur l'expertise des agents et les expérimentations en cours dans les Maisons Du Département (MDD).

=> **mieux accompagner les Territoires  
et les Loirétains**

# Temps d'échanges

## Vos questions ? Vos remarques ?

### Nous sommes à votre écoute